# toda menina baiana

## Gilberto Gil

arr.: André Protásio & Flávio Mendes

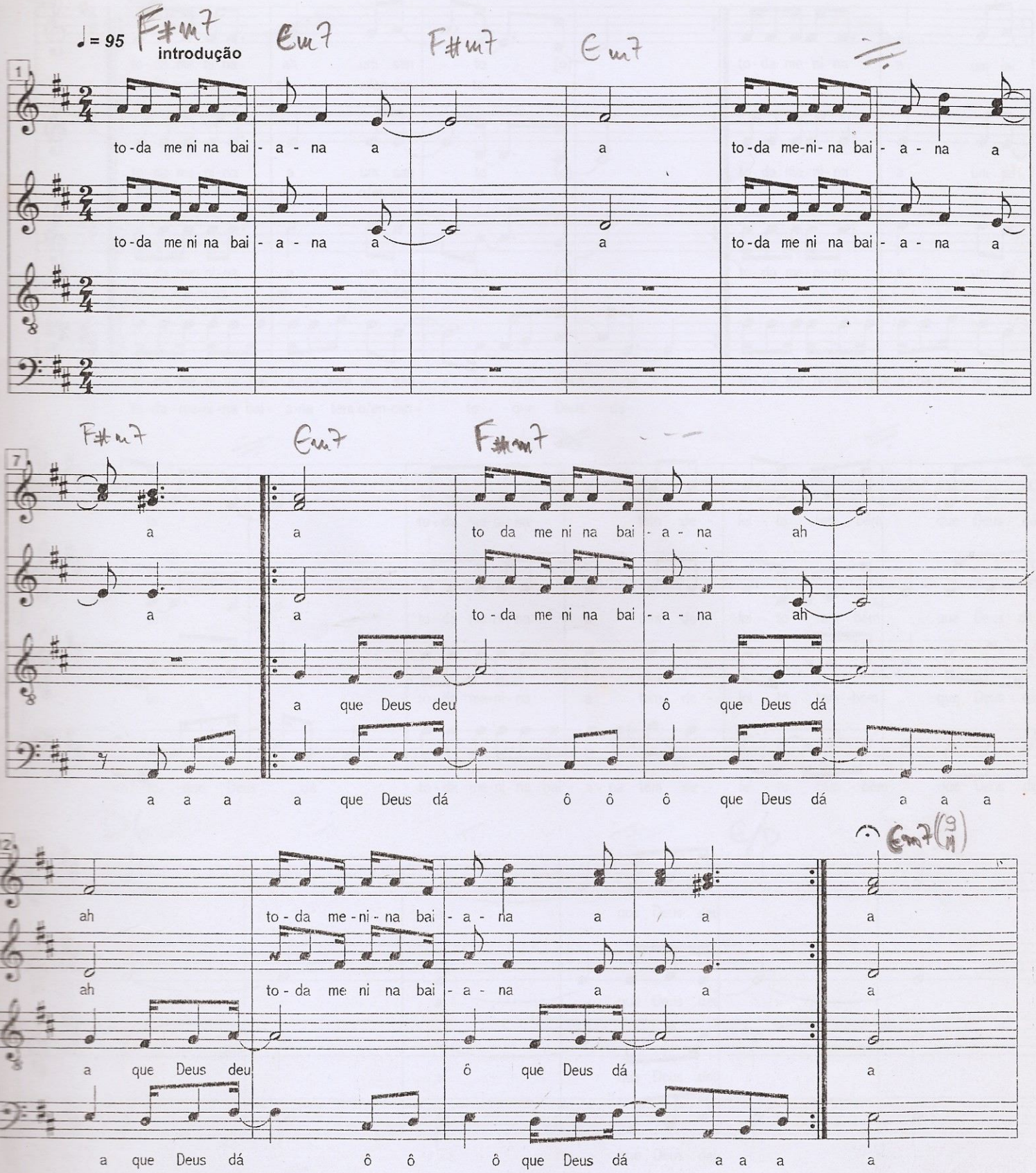


arr.: André Protásio & Flávio Men

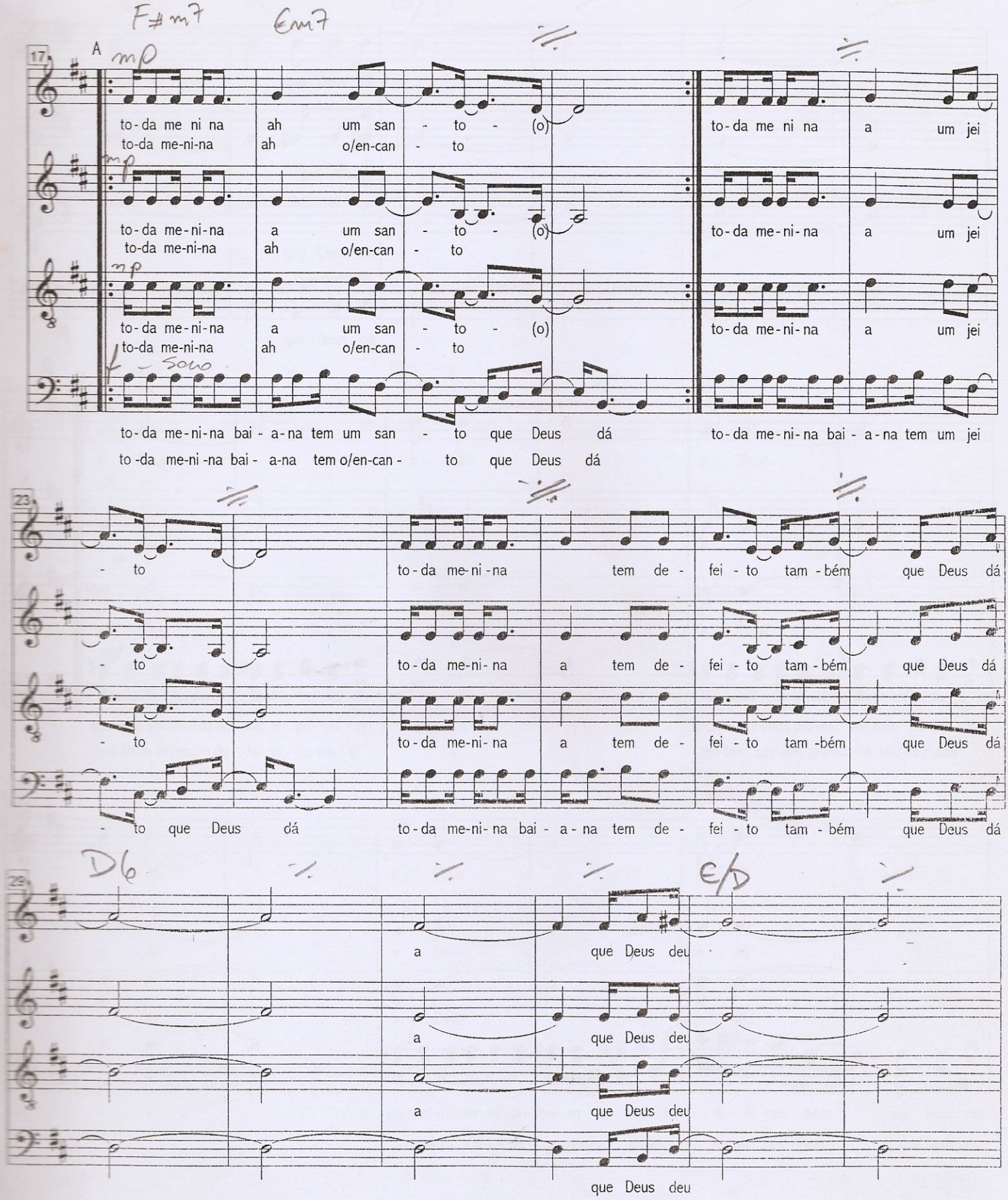


André Protásio & Flávio Mendes

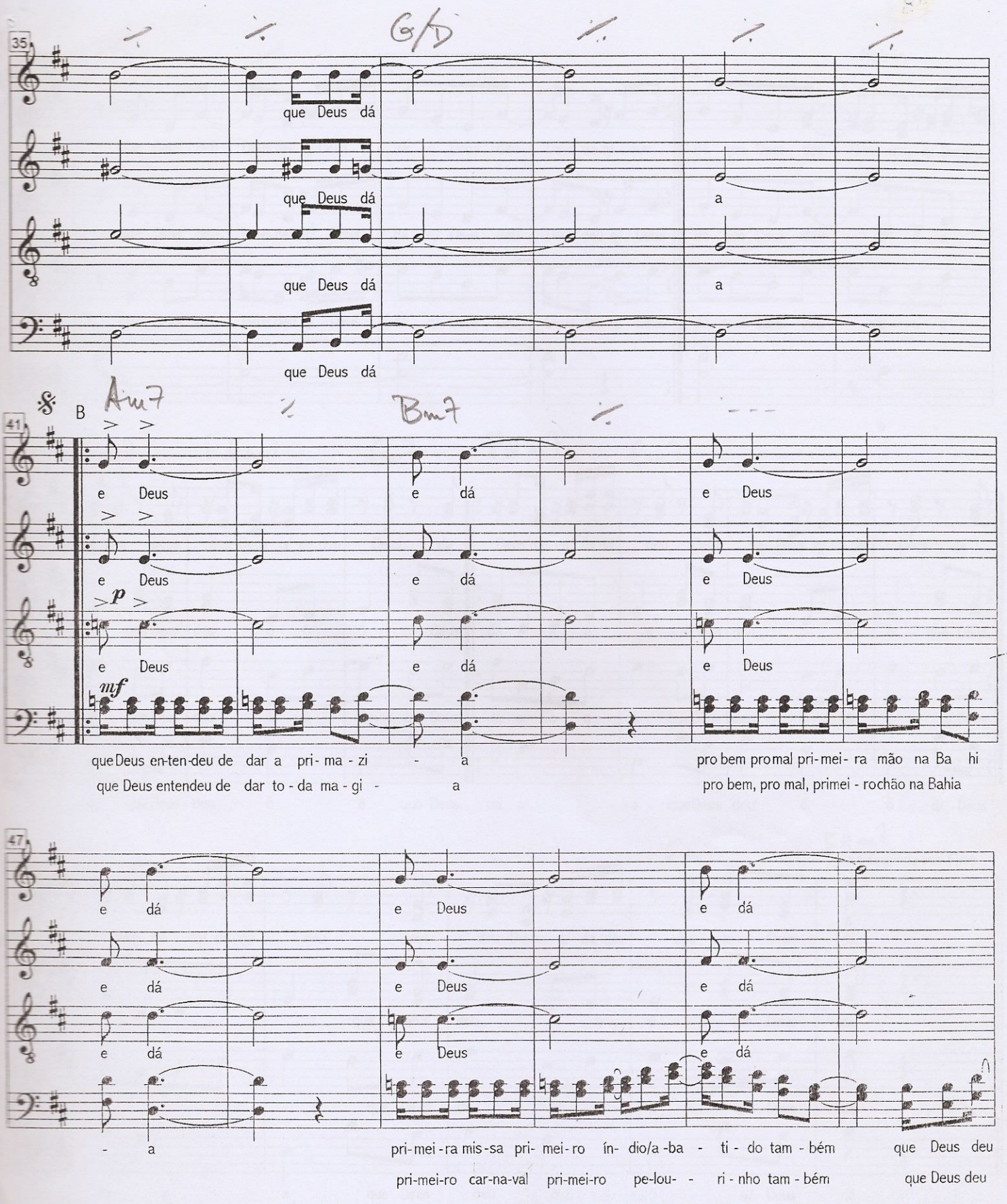


arr.: André Protásio & Flávio Men

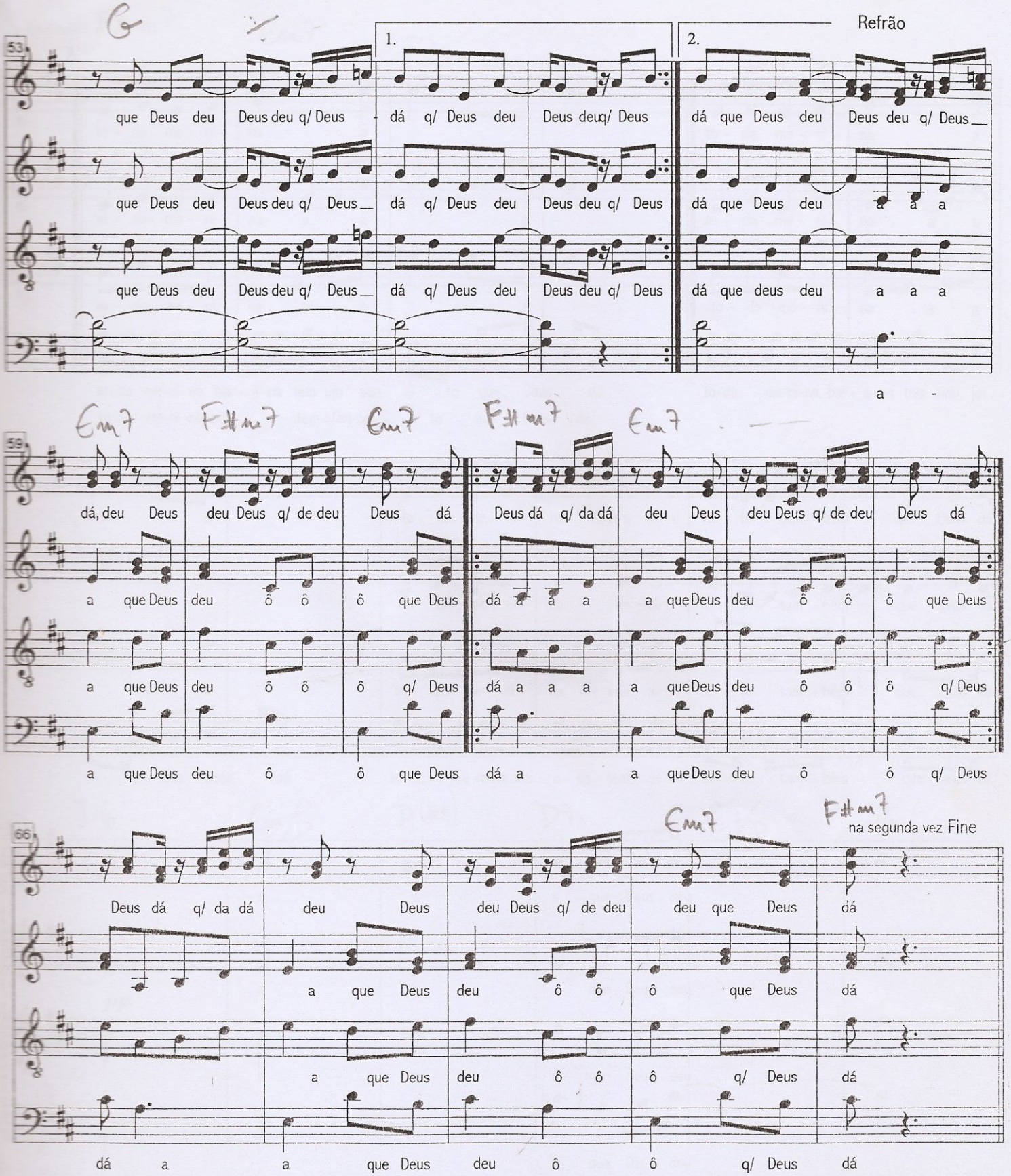


André Protásio & Flávio Mendes

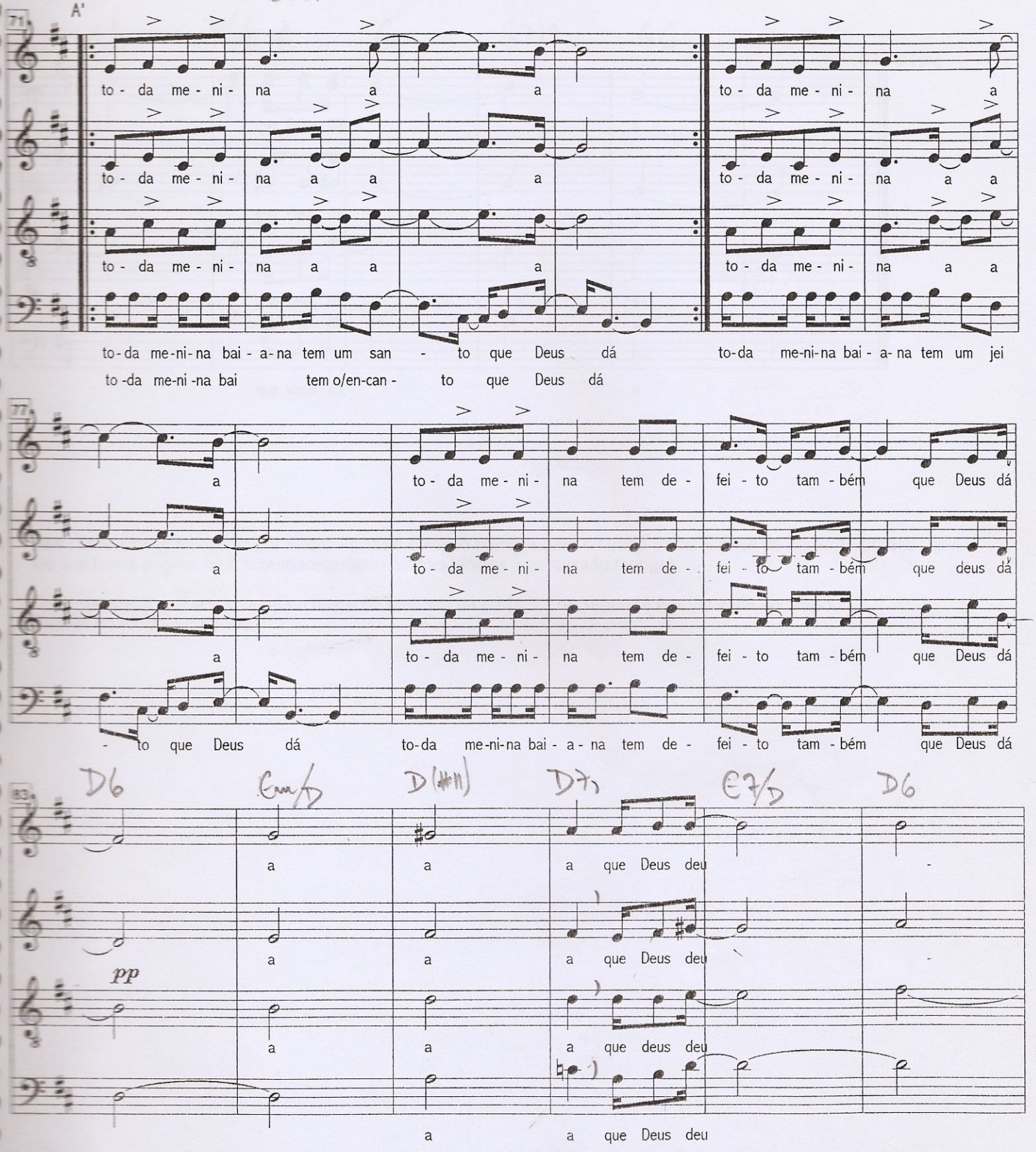


arr.: André Protásio & Flávio Men

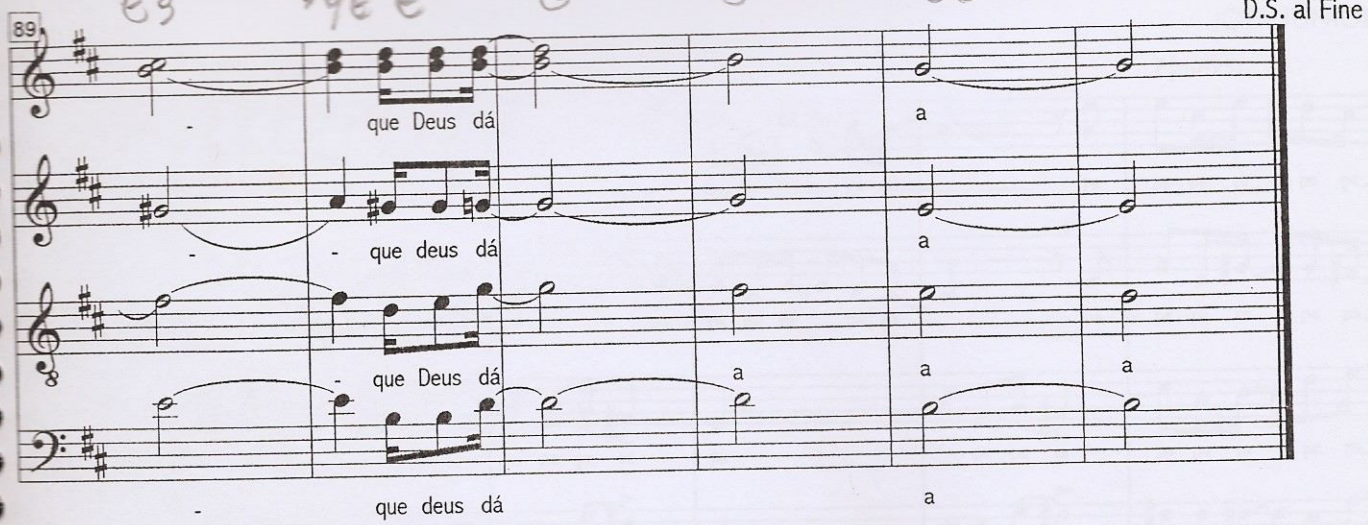


**obs.:** este arranjo foi escrito por André Protasio e Flávio Mendes para o Grupo Vocal Equale no show "Expresso Gil". Na sua forma original há o acompanhamento de dois violões e percussão (conga)

Outro detalhe é que só cantamos o divise de barítono da parte "C" na segunda vez, na volta ao "segno" .
Palmas no refrão. Boa sorte.

André Protásio & Flávio Mendes