Cicatrizes

Miltinho e Paulo Cesar Pinheiro

arr. de André Protasio para a roda dos Democráticos da Ladeira

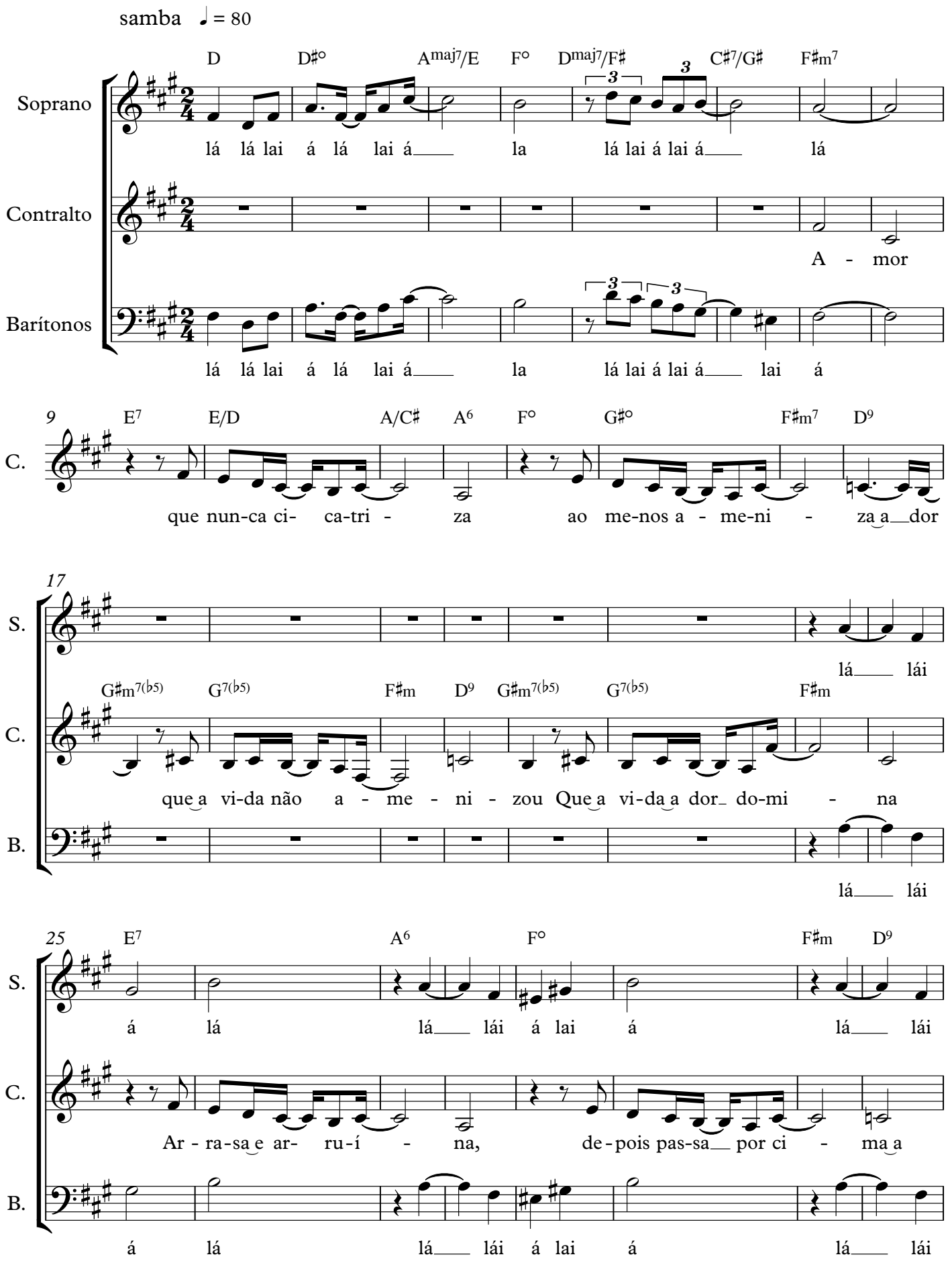

33 G♯m7(♭5) C♯7 F♯m E7(sus4) E7

S. á lá lá a-cho q es-tou pe-din-do u-ma coi-sa nor-mal

C. dor em bus-ca de ou-ro a-mor a-cho q es-tou pe-din-do u-ma coi-sa nor-mal

B. á lá lá a-cho q es-tou pe-din-do u-ma coi-sa nor-mal

39 Amaj7/E A6/E E7(sus4) E♯° F♯m E♯°

S. Fe-li - ci-da-de é um bem na-tu-ral U - ma, qual-quer u-

C. Fe-li - ci-da-de é um bem na-tu-ral lá lá lai á

B. Fe-li - ci-da-de é um bem na-tu-ral U - ma, qual-quer u-

45 F♯m/E D♯° D6 C♯7(sus4) C♯7 F♯7(sus4) F♯/E

S. - ma, que pe-lo me - nos du-re en-quan - to é car-na-val a - pe-nas

C. lá lá lai a lá lai a la la a - pe-nas

B. - ma, que pe-lo me - nos du-re en-quan - to é car-na-val a - pe-nas

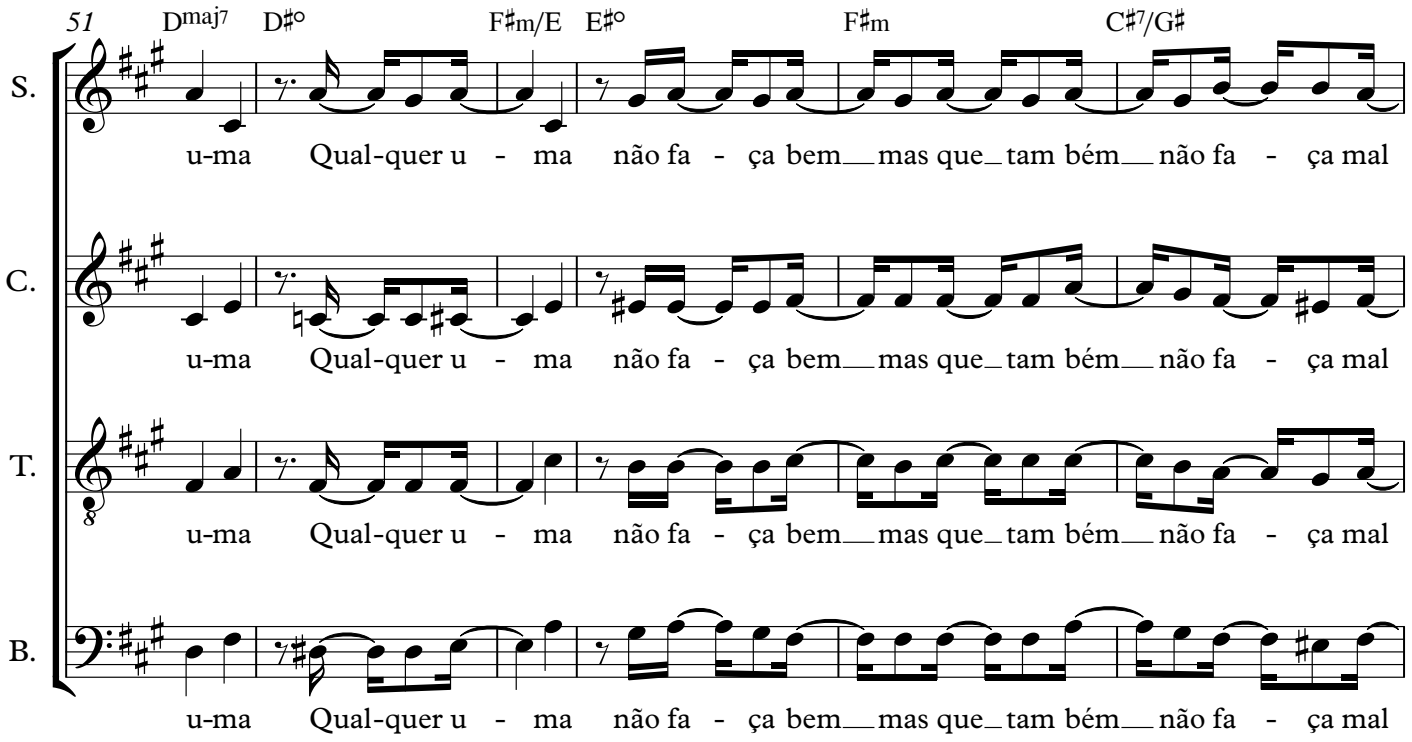
51
Dmaj7
D♯°
F♯m/E
E♯°
F♯m
C♯7/G♯
S.
u-ma Qual-quer u - ma não fa - ça bem mas que tam bém não fa - ça mal
C.
u-ma Qual-quer u - ma não fa - ça bem mas que tam bém não fa - ça mal
T.
u-ma Qual-quer u - ma não fa - ça bem mas que tam bém não fa - ça mal
B.
u-ma Qual-quer u - ma não fa - ça bem mas que tam bém não fa - ça mal

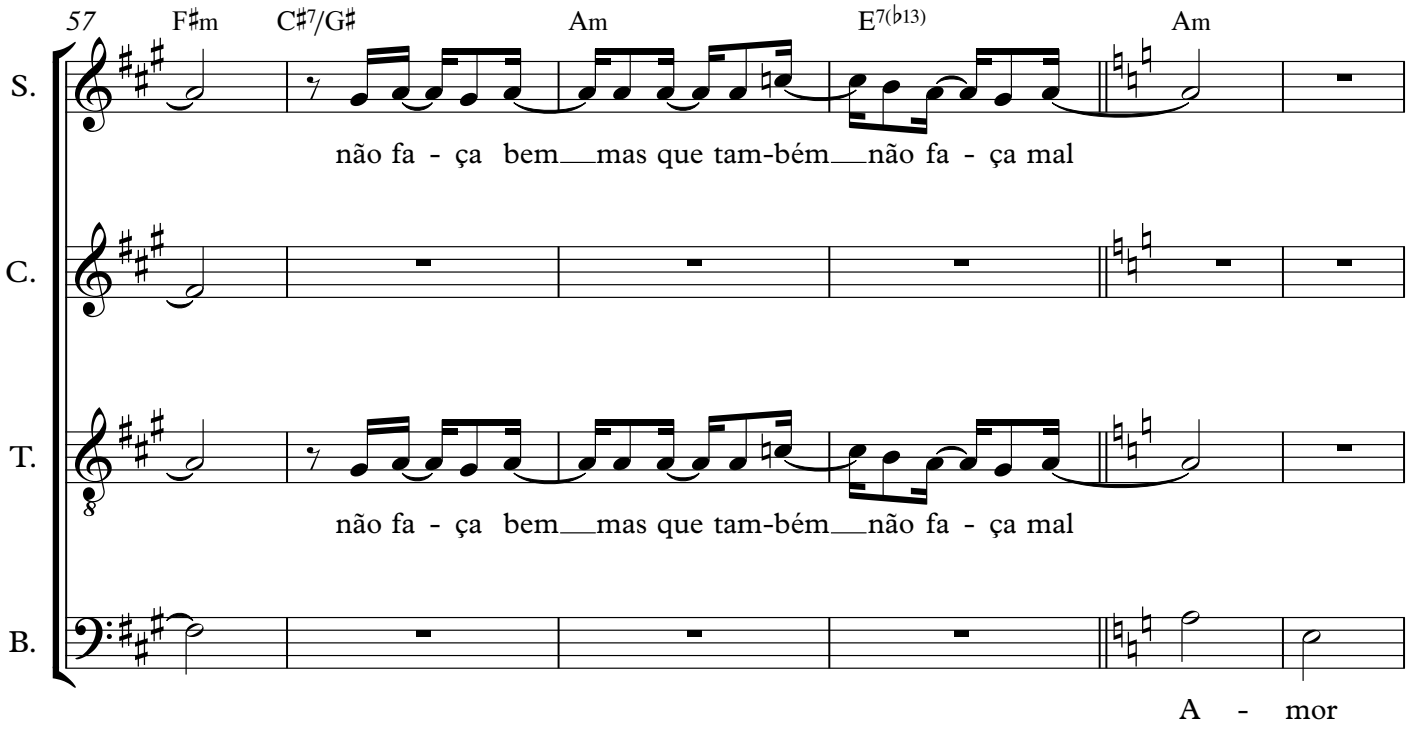
57
F♯m
C♯7/G♯
Am
E7(♭13)
Am
S.
não fa - ça bem mas que tam-bém não fa - ça mal
C.
T.
não fa - ça bem mas que tam-bém não fa - ça mal
B.
A - mor

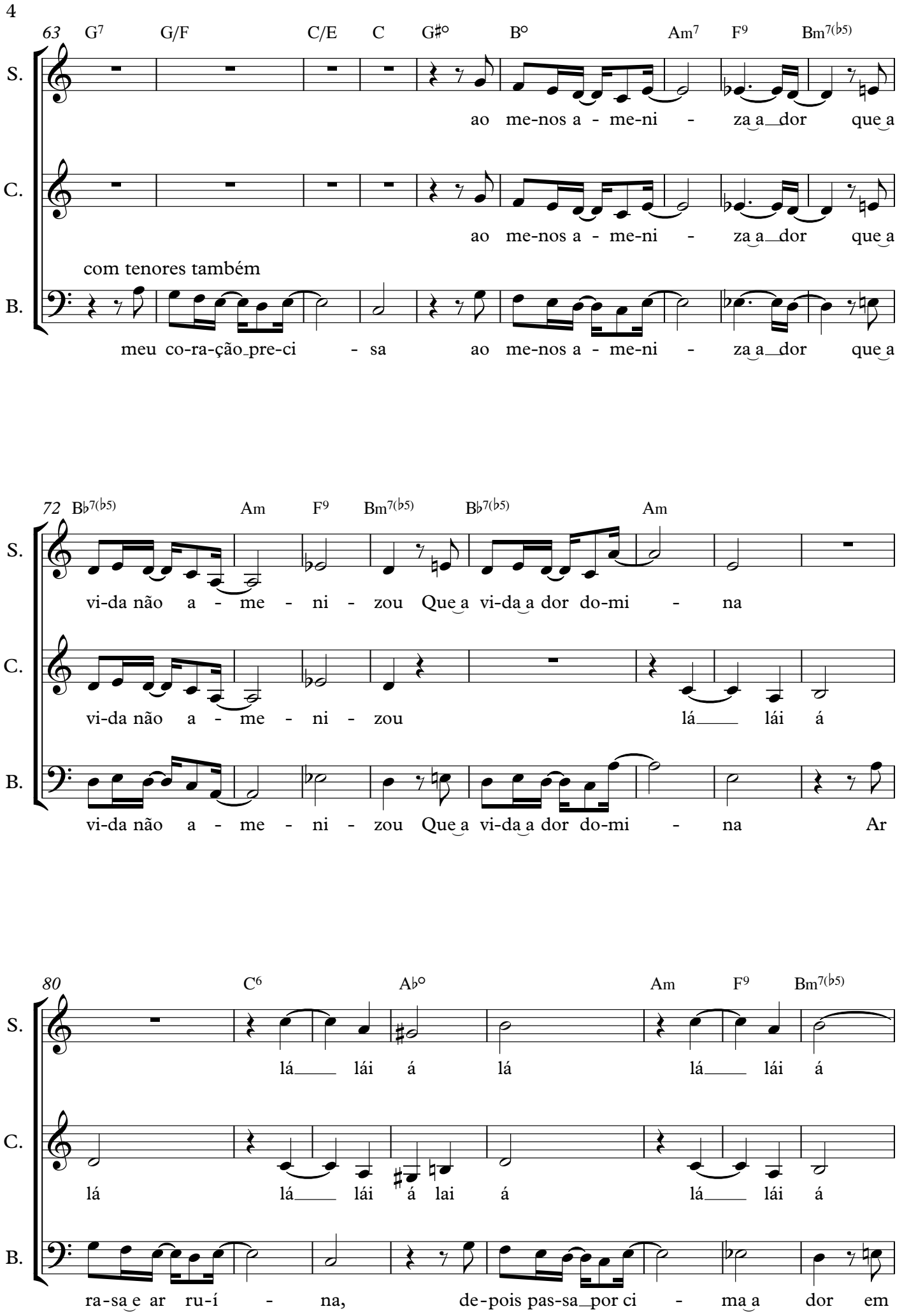
63
G7 G/F C/E C G#° B° Am7 F9 Bm7(b5)
S.
ao me-nos a - me-ni - za a dor que a
C.
ao me-nos a - me-ni - za a dor que a
com tenores também
B.
meu co-ra-ção pre-ci - sa ao me-nos a - me-ni - za a dor que a
72
Bb7(b5) Am F9 Bm7(b5) Bb7(b5) Am
S.
vi-da não a - me - ni - zou Que a vi-da a dor do-mi - na
C.
vi-da não a - me - ni - zou lá lái á
B.
vi-da não a - me - ni - zou Que a vi-da a dor do-mi - na Ar
80
C6 Ab° Am F9 Bm7(b5)
S.
lá lái á lá lá lái á
C.
lá lá lái á lai á lá lái á
B.
ra-sa e ar ru-í - na, de-pois pas-sa por ci - ma a dor em

88 E7 Am G7(sus4) G7 Cmaj7/G

S. lá a-cho_ q es-tou pe-din-do u-ma coi-sa nor-mal

C. lá lá a-cho_ q es-tou pe-din-do u-ma coi-sa nor-mal

T. bus-ca de ou-ro a-mor a-cho_ q es-tou pe-din-do u-ma coi-sa nor-mal

B. bus-ca de ou-ro a-mor a-cho_ q es-tou pe-din-do u-ma coi-sa nor-mal

94 C6/G G7(sus4) G♯° Am G♯° Am/G

S. Fe-li - ci-da - de é um bem na-tu-ral U-ma, qual-quer u - ma,

C. Fe-li - ci-da - de é um bem na-tu-ral lá lá lai á lá lá lai

T. Fe-li - ci-da - de é um bem na-tu-ral U-ma, qual-quer u - ma,

B. Fe-li - ci-da - de é um bem na-tu-ral lá lá lai á lá lá lai

100 F♯° F6 E7(sus4) E7 A7(sus4) A/G Fmaj7

S. que pe-lo me - nos du-re en-quan - to é car-na-val a - pe-nas u-ma

C. a lá lai a la la a - pe-nas u-ma

T. que pe-lo me - nos du-re en-quan - to é car-na-val a - pe-nas u-ma

B. a lá lai a la la a - pe-nas u-ma

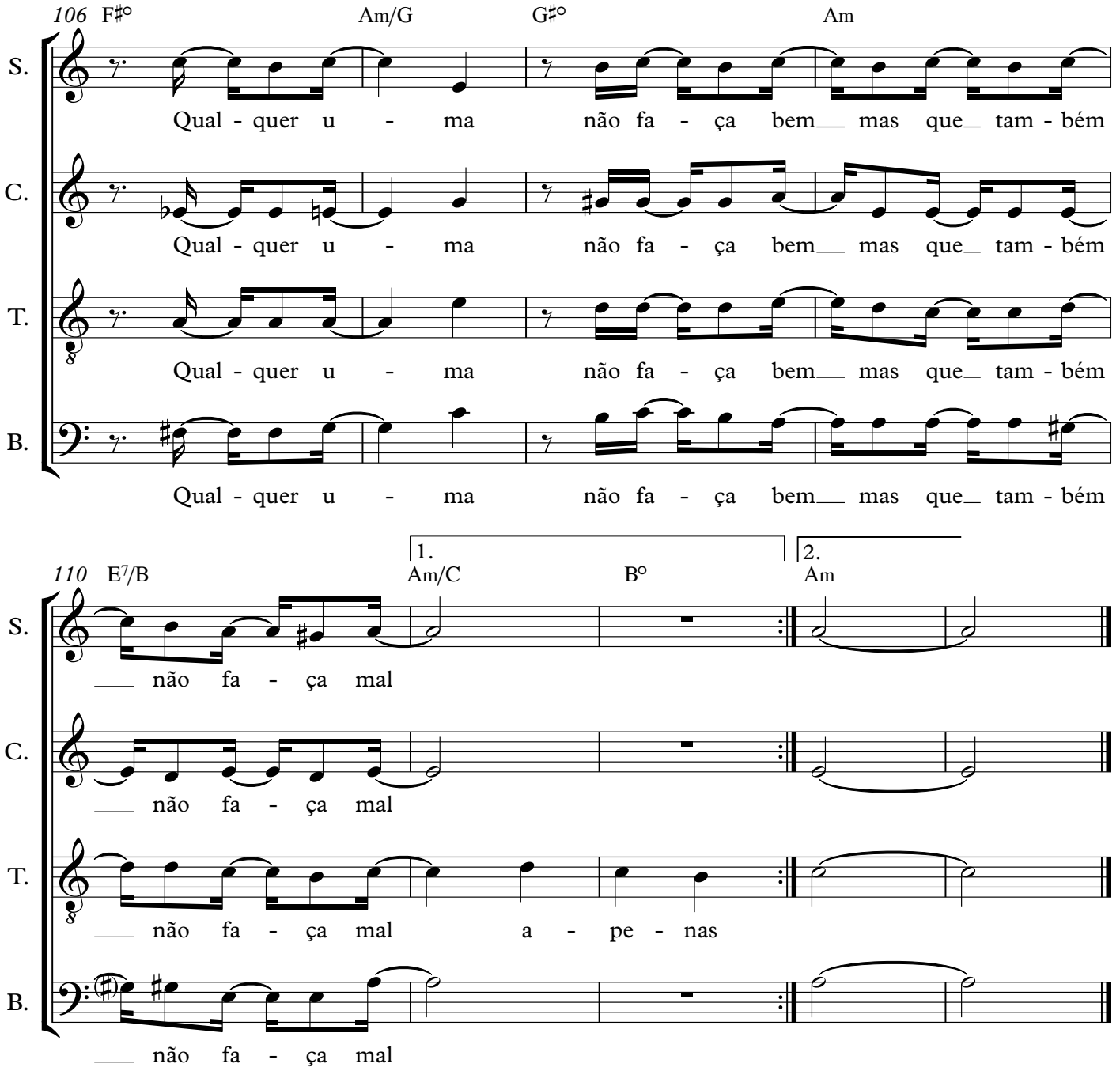
106
F♯°
Am/G
G♯°
Am
S.
Qual - quer u - ma não fa - ça bem mas que tam - bém
C.
Qual - quer u - ma não fa - ça bem mas que tam - bém
T.
Qual - quer u - ma não fa - ça bem mas que tam - bém
B.
Qual - quer u - ma não fa - ça bem mas que tam - bém
110
E7/B
1.
Am/C
B°
2.
Am
S.
não fa - ça mal
C.
não fa - ça mal
T.
não fa - ça mal a - pe - nas
B.
não fa - ça mal